Protestantse Gemeente
Honselersdijk

Orde van dienst Regenboogkerk – Honselersdijk

Muziek Welkom en mededelingen
Aanvangslied: Psalm 91: 1 en 7 *(gemeente gaat staan)*
Stil gebed
Bemoediging & Groet
voorganger : "Onze hulp is in de Naam van de Here"
allen : "DIE HEMEL EN AARDE GEMAAKT HEEFT"
voorganger : "Genade voor u en vrede ……."
allen : AMEN
(gemeente gaat hierna zitten)
kaarsen worden door u aangestoken met het Licht van de Paaskaars

Kyriëgebed gebed om Gods ontferming, uitlopend op *1

Lied: Lied 536
Moment met de kinderen (door kindernevendienstleiding)

Kinderen mogen naar de kindernevendienst
Gebed om verlichting met de Heilige Geest bij opening van de Bijbel

Eerste Schriftlezing: Genesis 2: 15-3: 9

Lied: Psalm 51: 1 en 5

Tweede Schriftlezing: Matteüs 4: 1-11

Evangelie-acclamatie: Lied 339 A

Verkondiging

Muziek

Lied: Lied 538

Gebeden eventueel voorafgegaan door *pastorale mededelingen*
- dankgebed
- voorbeden (ook uit het voorbedenboek), afgewisseld met:
- voorganger: 'zo bidden wij samen' (zie *2)
- stilte , besloten met een
- gezamenlijk gebeden 'Onze Vader'

Collecte eventueel voorafgegaan door *overige mededelingen*
Kinderen kindernevendienst, jeugdkerk.2.0 (tweewekelijks) en oppas komen terug in de kerkzaal

Slotlied: Lied 870: 1, 3, 6, 7 en 8 (gemeente gaat staan)

Wegzending en zegen, besloten met gezongen 'Amen' **(** zie * 3)

*1

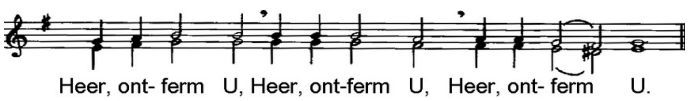

*2

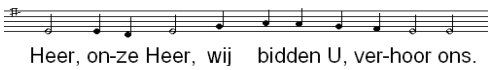
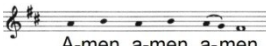
*3